

**Adresse de l'installation électrique**  
 Dessiné avec 'Trikker', un logiciel de dessin pour électriciens

---

© Bluebits bvba - www.bluebits.be  
 Tél.: 03 488 61 87 GSM: 0495 21 52 93  
 Fax: 03 400 23 05  
 e-mail: info@bluebits.be

**Installateur**  
 Lampe & Co sprl  
 Rue Ampère 63  
 1234 Tension-sur-Prise  
 Tél.: 01 234 567 GSM: 0456 78 90 12  
 Fax: 01 234 567  
 e-mail: info@lampe-et-co.be  
 TVA BE 0123.456.789



**p. 1/7**  
**Schéma unifilaire**  
 Date: 6/04/2011  
 2 x 230V ~ 50Hz  
 Trikker Exemple 1

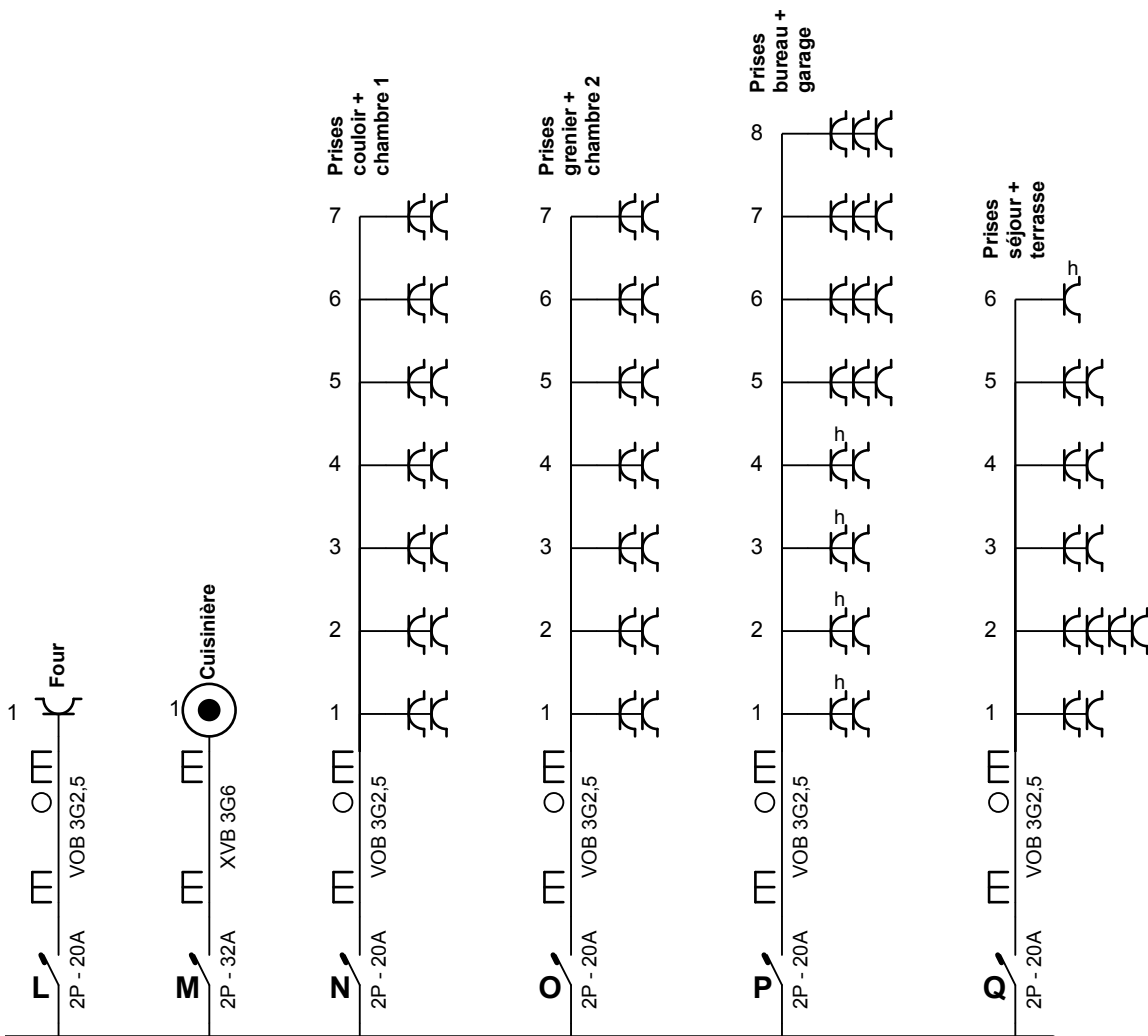

#### Adresse de l'installation électrique

Dessiné avec 'Trikker', un logiciel de dessin pour électriciens

© Bluebits bvba - [www.bluebits.be](http://www.bluebits.be)  
 Tél.: 03 488 61 87 GSM: 0495 21 52 93  
 Fax: 03 400 23 05  
 e-mail: [info@bluebits.be](mailto:info@bluebits.be)

#### Installateur

Lampe & Co sprl  
 Rue Ampère 63  
 1234 Tension-sur-Prise  
 Tél.: 01 234 567 GSM: 0456 78 90 12  
 Fax: 01 234 567  
 e-mail: [info@lampe-et-co.be](mailto:info@lampe-et-co.be)  
 TVA BE 0123.456.789

**LAMPE & Co**  
 électricité générale

p. 2/7  
 Schéma unifilaire

Date: 6/04/2011

2 x 230V ~ 50Hz

Trikker Exemple 1

# Rez-de-chaussée

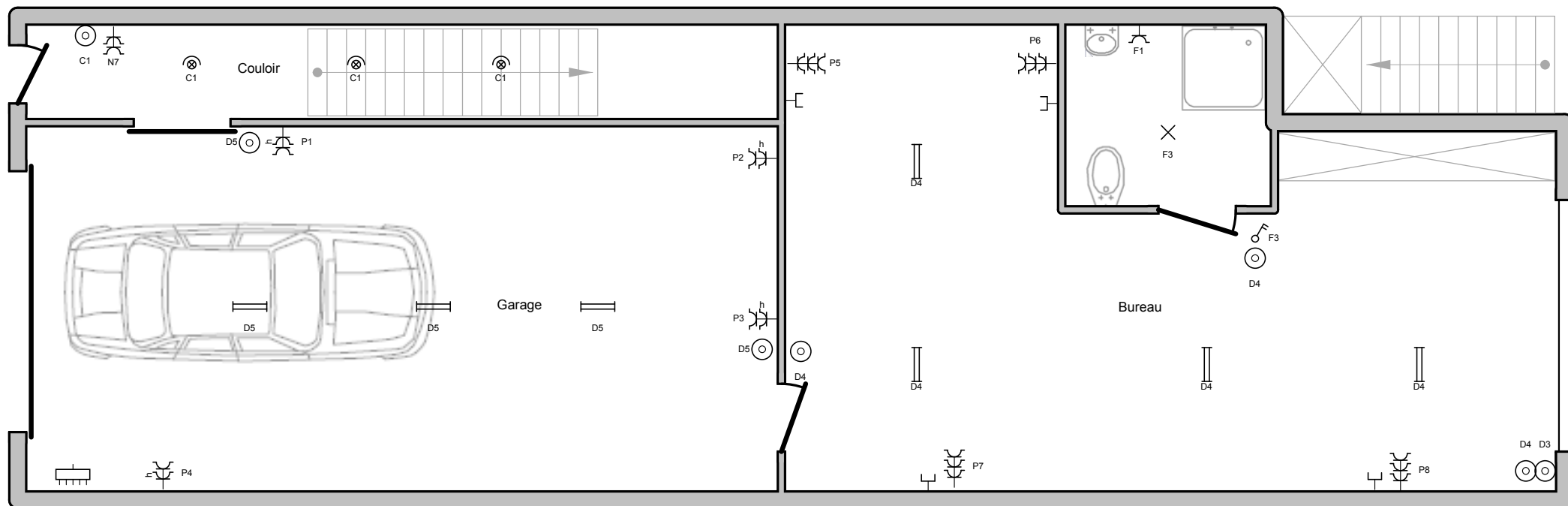

### Adresse de l'installation électrique

Dessiné avec 'Trikker', un logiciel de dessin pour électriciens

© Bluebits bvba - [www.bluebits.be](http://www.bluebits.be)  
 Tél.: 03 488 61 87 GSM: 0495 21 52 93  
 Fax: 03 400 23 05  
 e-mail: [info@bluebits.be](mailto:info@bluebits.be)

### Installateur

Lampe & Co sprl  
 Rue Ampère 63  
 1234 Tension-sur-Prise  
 Tél.: 01 234 567 GSM: 0456 78 90 12  
 Fax: 01 234 567  
 e-mail: [info@lampe-et-co.be](mailto:info@lampe-et-co.be)  
 TVA BE 0123.456.789

**LAMPE & Co**  
 électricité générale

### p. 3/7 Schéma de position

Date: 6/04/2011

2 x 230V ~ 50Hz

Trikker Exemple 1

# 1er Etage

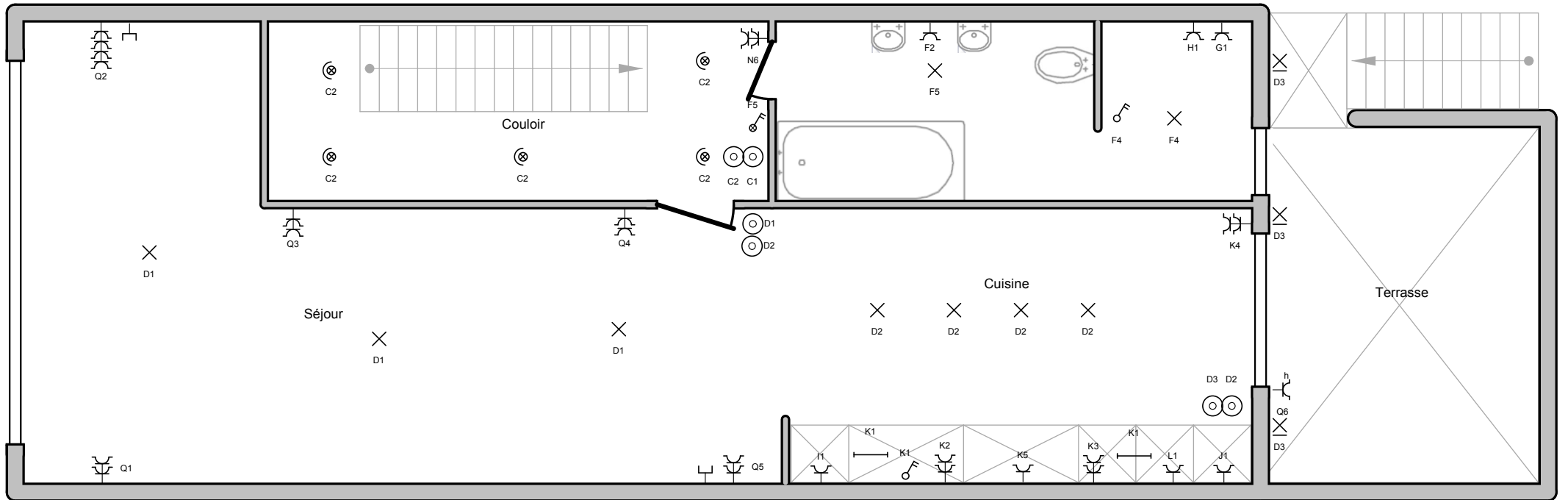

### Adresse de l'installateur

Dessiné avec 'Trikker', un logiciel de dessin pour électriciens

© Bluebits bvba - [www.bluebits.be](http://www.bluebits.be)  
 Tél.: 03 488 61 87 GSM: 0495 21 52 93  
 Fax: 03 400 23 05  
 e-mail: [info@bluebits.be](mailto:info@bluebits.be)

### Installateur

Lampe & Co sprl  
 Rue Ampère 63  
 1234 Tension-sur-Prise  
 Tél.: 01 234 567 GSM: 0456 78 90 12  
 Fax: 01 234 567  
 e-mail: [info@lampe-et-co.be](mailto:info@lampe-et-co.be)  
 TVA BE 0123.456.789

**LAMPE & Co**  
 électricité générale

### p. 4/7 Schéma de position

Date: 6/04/2011

2 x 230V ~ 50Hz

Trikker Exemple 1

# 2eme Etage

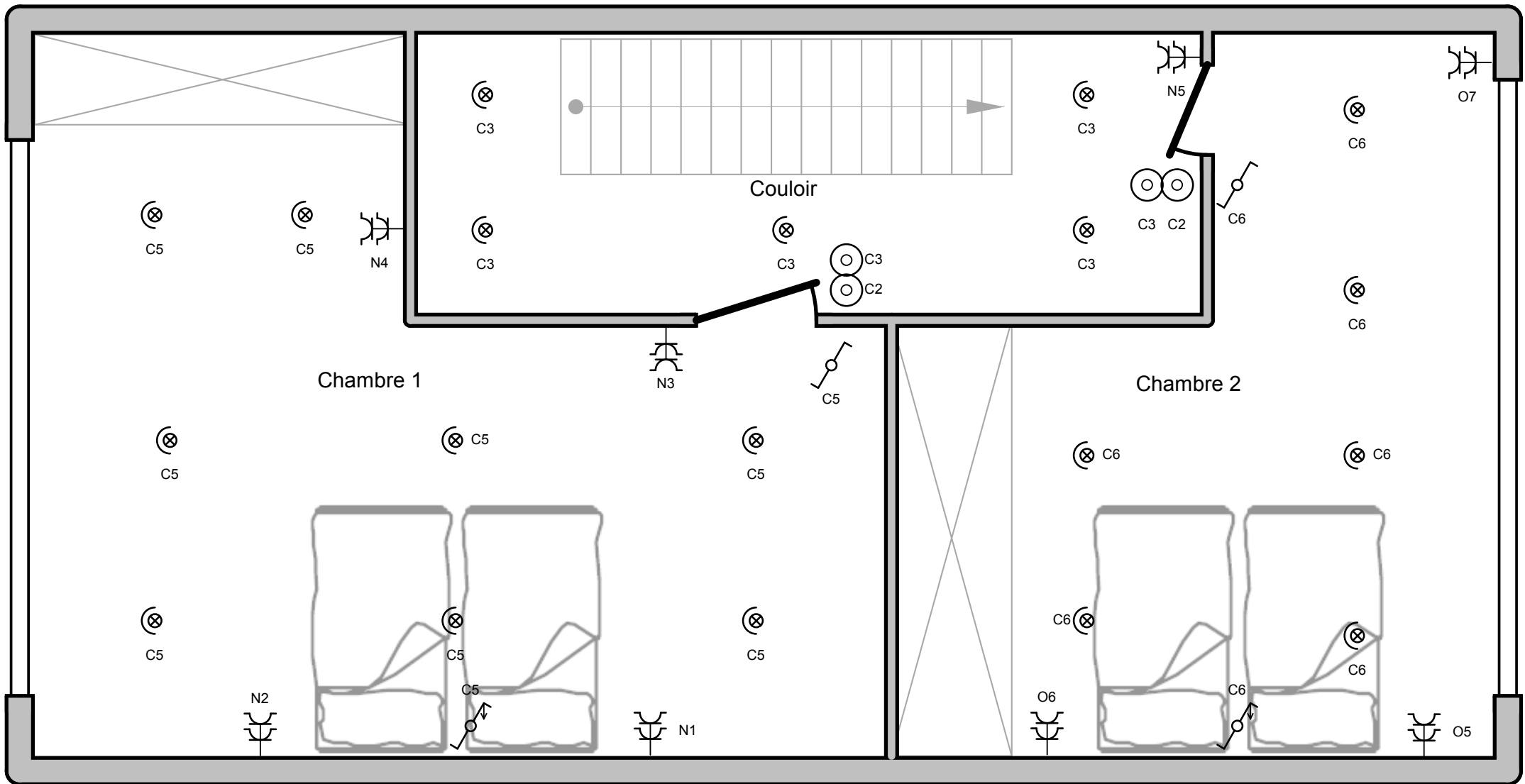

## Adresse de l'installation électrique

Dessiné avec 'Trikker', un logiciel de dessin pour électriciens

© Bluebits bvba - [www.bluebits.be](http://www.bluebits.be)  
 Tél.: 03 488 61 87 GSM: 0495 21 52 93  
 Fax: 03 400 23 05  
 e-mail: [info@bluebits.be](mailto:info@bluebits.be)

## Installateur

Lampe & Co sprl  
 Rue Ampère 63  
 1234 Tension-sur-Prise  
 Tél.: 01 234 567 GSM: 0456 78 90 12  
 Fax: 01 234 567  
 e-mail: [info@lampe-et-co.be](mailto:info@lampe-et-co.be)  
 TVA BE 0123.456.789

**LAMPE & Co**  
 électricité générale

## p. 5/7 Schéma de position

Date: 6/04/2011

2 x 230V ~ 50Hz

Trikker Exemple 1

# Grenier

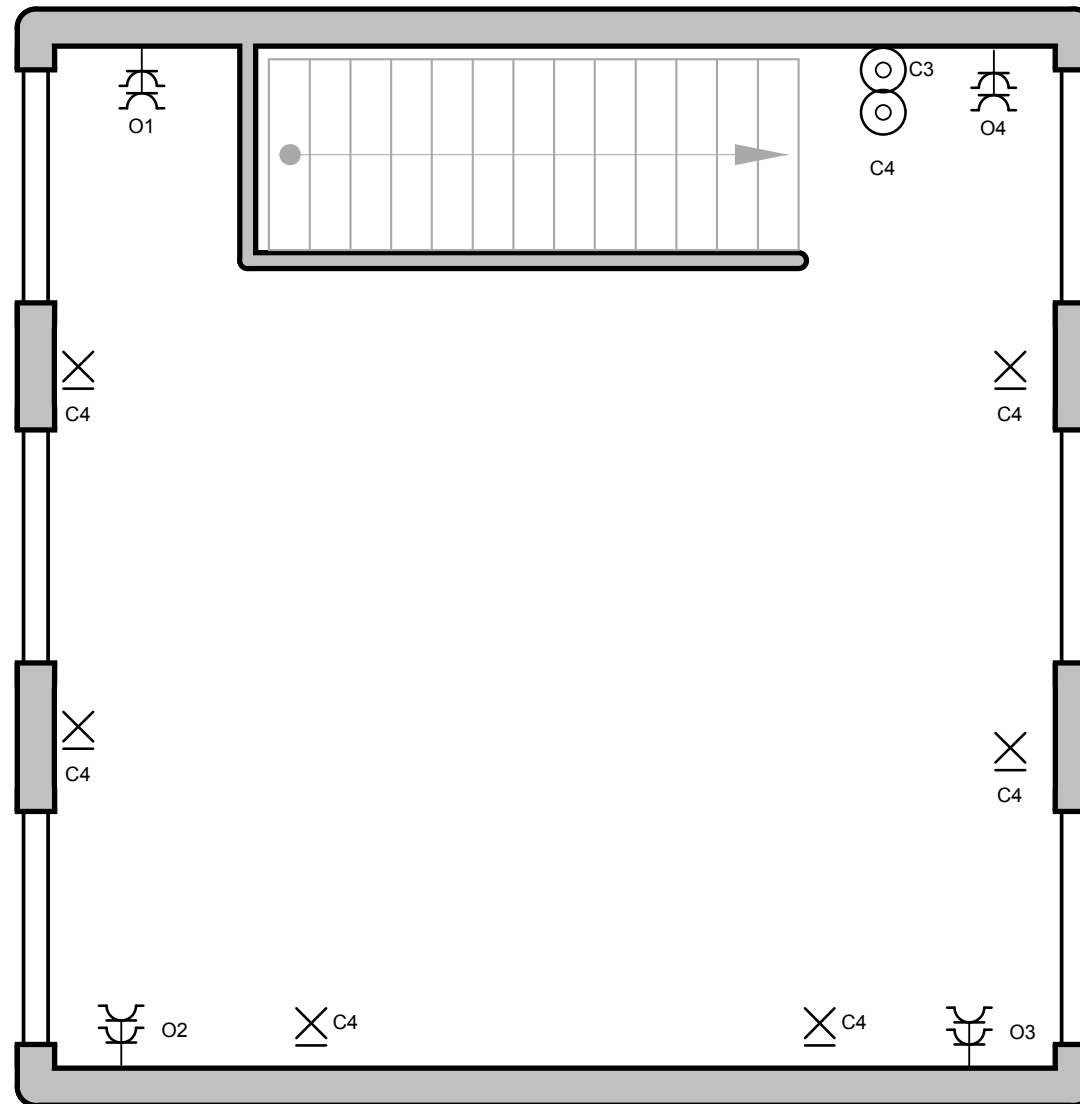

## Adresse de l'installation électrique

Dessiné avec 'Trikker', un logiciel de dessin pour électriciens

© Bluebits bvba - [www.bluebits.be](http://www.bluebits.be)  
Tél.: 03 488 61 87 GSM: 0495 21 52 93  
Fax: 03 400 23 05  
e-mail: [info@bluebits.be](mailto:info@bluebits.be)

## Installateur

Lampe & Co sprl  
Rue Ampère 63  
1234 Tension-sur-Prise  
Tél.: 01 234 567 GSM: 0456 78 90 12  
Fax: 01 234 567  
e-mail: [info@lampe-et-co.be](mailto:info@lampe-et-co.be)  
TVA BE 0123.456.789

**LAMPE & Co**  
électricité générale

p. 6/7  
Schéma de position

Date: 6/04/2011

2 x 230V ~ 50Hz

Trikker Exemple 1

<b>A:</b>	Différentiel principal
<b>B:</b>	Intérupteur d'alimentation
<b>C:</b>	Eclairage cage d'escalier + chambres + grenier
<b>D:</b>	Eclairage rez-de-chausée + 1er étage
<b>E:</b>	Différentiel espaces humides
<b>F:</b>	Salle de bains
<b>G:</b>	Lessiveuse
<b>H:</b>	Séchoir
<b>I:</b>	Lave-vaisselle
<b>J:</b>	Micro-ondes + réfrigérateur
<b>K:</b>	Hotte + prises cuisine
<b>L:</b>	Four
<b>M:</b>	Cuisinière
<b>N:</b>	Prises couloir + chambre 1
<b>O:</b>	Prises grenier + chambre 2
<b>P:</b>	Prises bureau + garage

**Q:** Prises séjour + terrasse

**Adresse de l'installation électrique**

Dessiné avec 'Trikker', un logiciel de dessin pour électriciens

© Bluebits bvba - www.bluebits.be  
 Tél.: 03 488 61 87 GSM: 0495 21 52 93  
 Fax: 03 400 23 05  
 e-mail: info@bluebits.be

**Installateur**

Lampe & Co sprl  
 Rue Ampère 63  
 1234 Tension-sur-Prise  
 Tél.: 01 234 567 GSM: 0456 78 90 12  
 Fax: 01 234 567  
 e-mail: info@lampe-et-co.be  
 TVA BE 0123.456.789



**p. 7/7**  
**Liste des circuits**

Date: 6/04/2011

2 x 230V ~ 50Hz

Trikker Exemple 1