

**Organisme agréé**  
 AIB-Vinçotte  
 Parc Scientifique Créaly - Rue Phocas Lejeune 11  
 5032 Les Isnes-Gembloux  
 Tél.: 081 43 26 11 GSM: -  
 Fax: 081 43 26 15  
 e-mail: wallonie@vincotte.be

**Adresse de l'installation électrique**  
 Dessiné avec 'Trikker', un logiciel de dessin pour électriciens

© Bluebits bvba - www.bluebits.be  
 Tél.: 03 488 61 87 GSM: 0495 21 52 93  
 Fax: 03 400 23 05  
 e-mail: info@bluebits.be

**Installateur**  
 Lampe & Co sprl  
 Rue Ampère 63  
 1234 Tension-sur-Prise  
 Tél.: 01 234 567 GSM: 0456 78 90 12  
 Fax: 01 234 567  
 e-mail: info@lampe-et-co.be  
 TVA BE 0123.456.789



**p. 1/5**  
**Schéma unifilaire**

Date: 6/04/2011

2 x 230V ~ 50Hz

Trikker Exemple 2

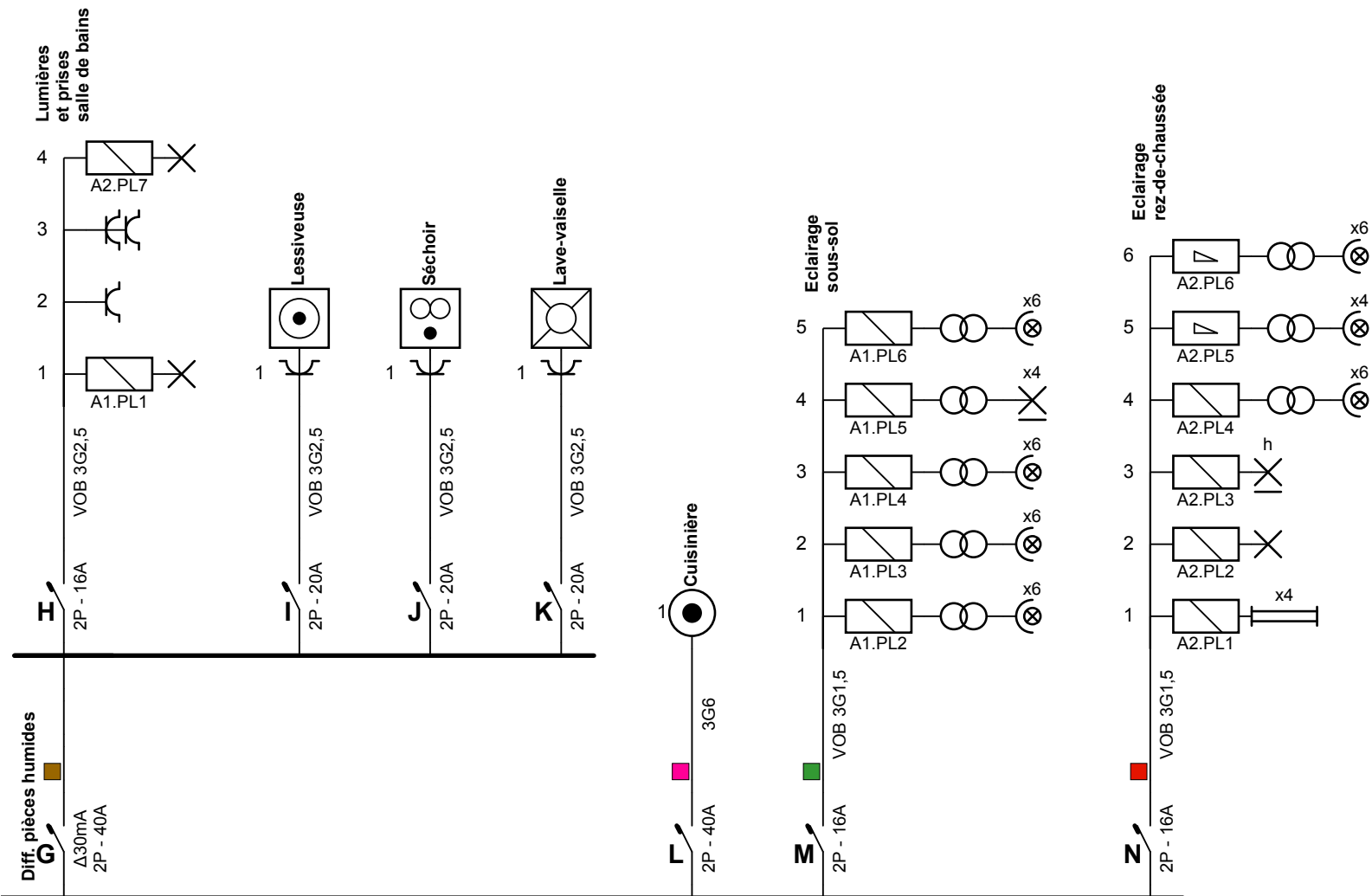

**Organisme agréé**

AIB-Vincotte  
 Parc Scientifique Créalys - Rue Phocas Lejeune 11  
 5032 Les Isnes-Gembloux  
 Tél.: 081 43 26 11 GSM: -  
 Fax: 081 43 26 15  
 e-mail: wallonie@vincotte.be

**Adresse de l'installation électrique**

Dessiné avec 'Trikker', un logiciel de dessin pour électriciens

© Bluebits bvba - www.bluebits.be  
 Tél.: 03 488 61 87 GSM: 0495 21 52 93  
 Fax: 03 400 23 05  
 e-mail: info@bluebits.be

**Installateur**

Lampe & Co sprl  
 Rue Ampère 63  
 1234 Tension-sur-Prise  
 Tél.: 01 234 567 GSM: 0456 78 90 12  
 Fax: 01 234 567  
 e-mail: info@lampe-et-co.be  
 TVA BE 0123.456.789



p. 2/5  
**Schéma unifilaire**

Date: 6/04/2011

2 x 230V ~ 50Hz

Trikker Exemple 2

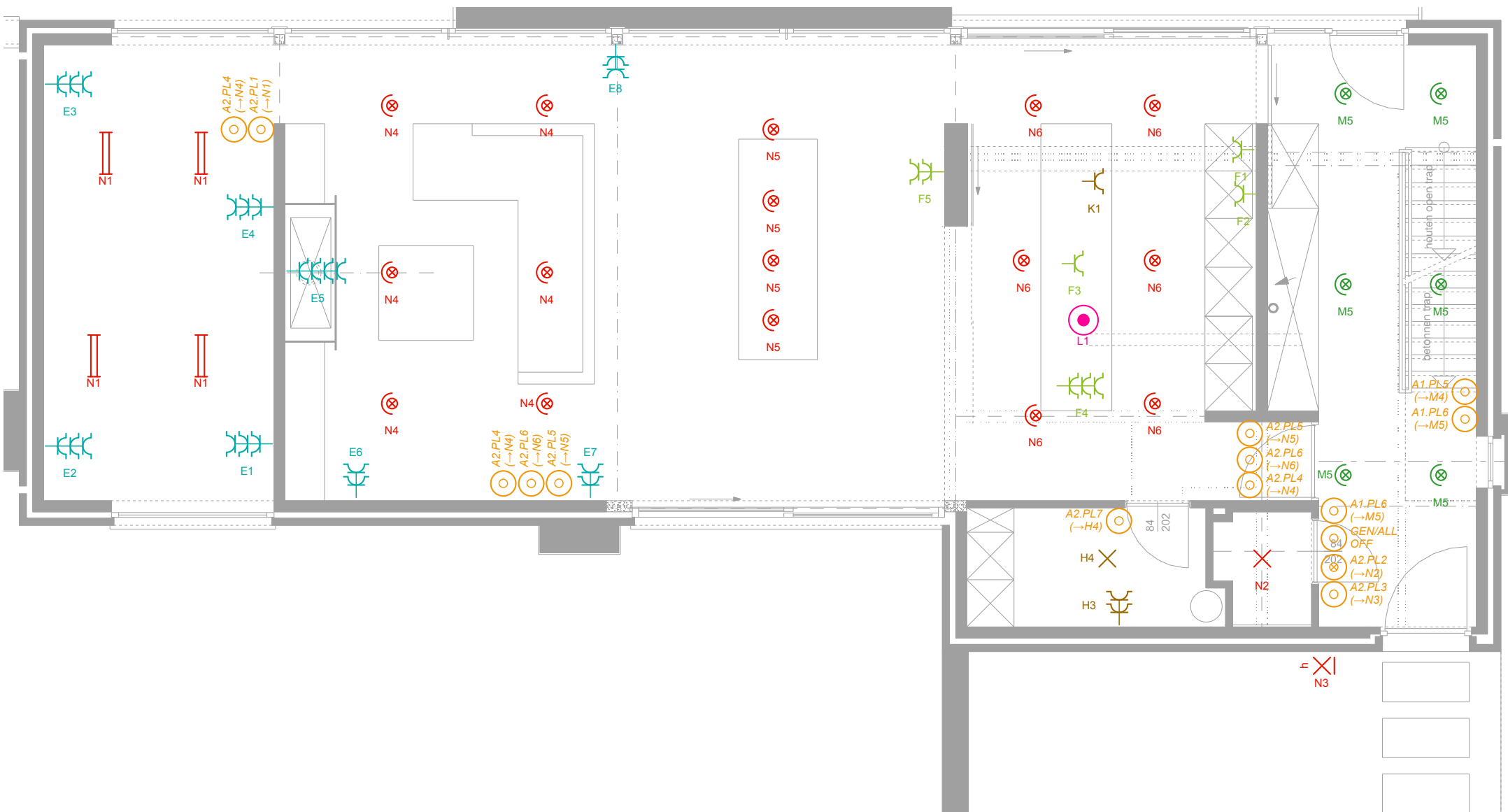

**Organisme agréé**

AIB-Vinçotte  
 Parc Scientifique Créalys - Rue Phocas Lejeune 11  
 5032 Les Isnes-Gembloux  
 Tél.: 081 43 26 11 GSM: -  
 Fax: 081 43 26 15  
 e-mail: wallonie@vincotte.be

**Adresse de l'installation électrique**

Dessiné avec 'Trikker', un logiciel de dessin pour électriciens

© Bluebits bvba - www.bluebits.be  
 Tél.: 03 488 61 87 GSM: 0495 21 52 93  
 Fax: 03 400 23 05  
 e-mail: info@bluebits.be

**Installateur**

Lampe & Co sprl  
 Rue Ampère 63  
 1234 Tension-sur-Prise  
 Tél.: 01 234 567 GSM: 0456 78 90 12  
 Fax: 01 234 567  
 e-mail: info@lampe-et-co.be  
 TVA BE 0123.456.789



**p. 3/5**  
**Schéma de position**

Date: 6/04/2011

2 x 230V ~ 50Hz

Trikker Exemple 2

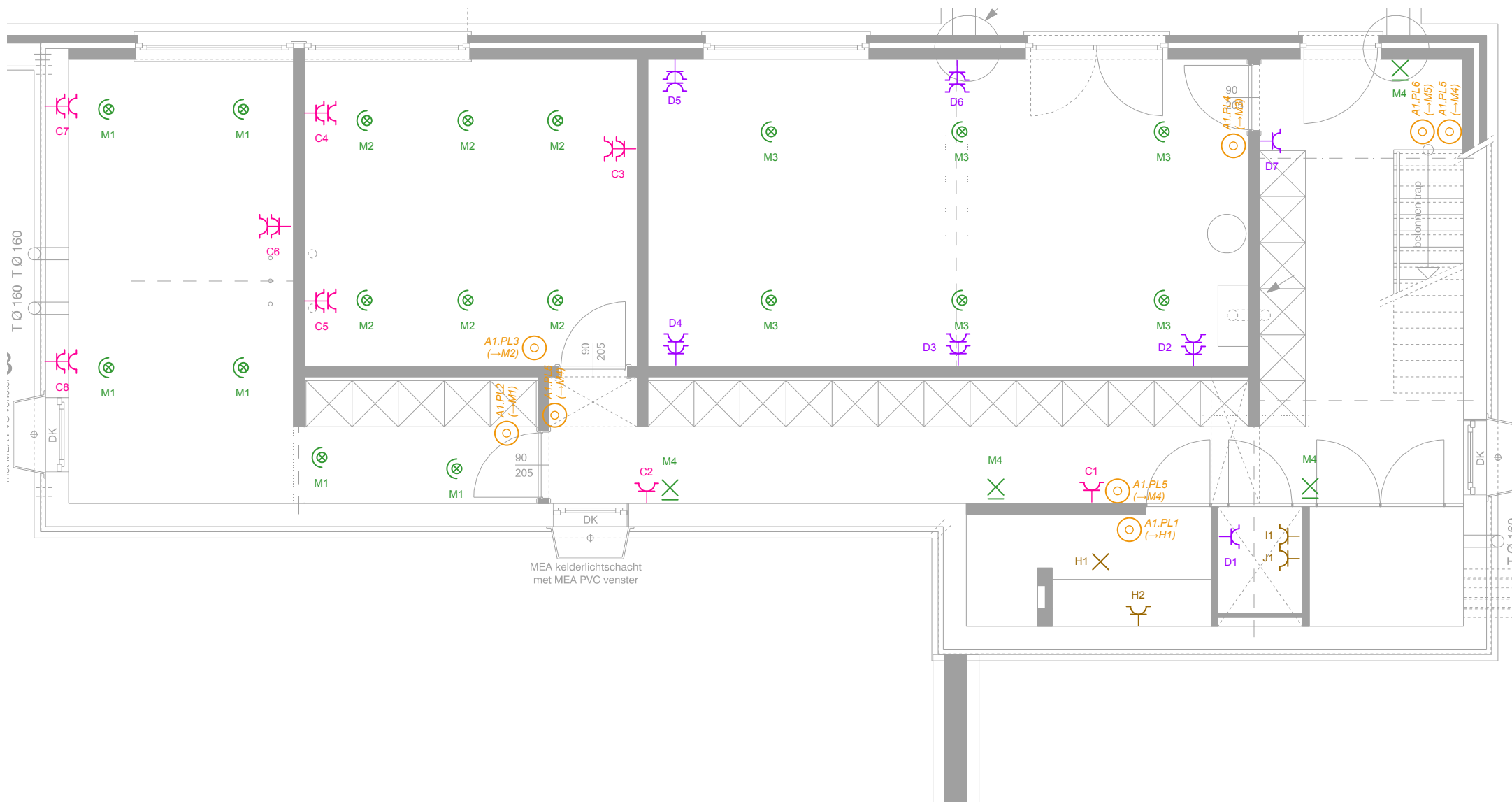

**Organisme agréé**

AIB-Vincotte  
 Parc Scientifique Créaly - Rue Phocas Lejeune 11  
 5032 Les Isnes-Gembloux  
 Tél.: 081 43 26 11 GSM: -  
 Fax: 081 43 26 15  
 e-mail: wallonie@vincotte.be

**Adresse de l'installation électrique**

Dessiné avec 'Trikker', un logiciel de dessin pour électriciens

© Bluebits bvba - www.bluebits.be  
 Tél.: 03 488 61 87 GSM: 0495 21 52 93  
 Fax: 03 400 23 05  
 e-mail: info@bluebits.be

**Installateur**

Lampe & Co sprl  
 Rue Ampère 63  
 1234 Tension-sur-Prise  
 Tél.: 01 234 567 GSM: 0456 78 90 12  
 Fax: 01 234 567  
 e-mail: info@lampe-et-co.be  
 TVA BE 0123.456.789



**p. 4/5 Schéma de position**

Date: 6/04/2011

2 x 230V ~ 50Hz

Trikker Exemple 2

<b>A:</b>	Différentiel principal
<b>B:</b>	Alimentation commande domotique
<b>C:</b>	Prises chambre1
<b>D:</b>	Prises salle de jeux / débarras / corridor
<b>E:</b>	Prises bureau / séjour
<b>F:</b>	Prises cuisine / salle à manger
<b>G:</b>	Diff. pièces humides
<b>H:</b>	Lumières et prises salle de bains
<b>I:</b>	Lessiveuse
<b>J:</b>	Séchoir
<b>K:</b>	Lave-vaisselle
<b>L:</b>	Cuisinière
<b>M:</b>	Eclairage sous-sol
<b>N:</b>	Eclairage rez-de-chaussée

**Organisme agréé**  
AIB-Vinçotte  
Parc Scientifique Créalys - Rue Phocas Lejeune 11  
5032 Les Isnes-Gembloux  
Tél.: 081 43 26 11 GSM: -  
Fax: 081 43 26 15  
e-mail: wallonie@vincotte.be

**Adresse de l'installation électrique**  
Dessiné avec 'Trikker', un logiciel de dessin pour électriciens

---

© Bluebits bvba - www.bluebits.be  
Tél.: 03 488 61 87 GSM: 0495 21 52 93  
Fax: 03 400 23 05  
e-mail: info@bluebits.be

**Installateur**  
Lampe & Co sprl  
Rue Ampère 63  
1234 Tension-sur-Prise  
Tél.: 01 234 567 GSM: 0456 78 90 12  
Fax: 01 234 567  
e-mail: info@lampe-et-co.be  
TVA BE 0123.456.789



**p. 5/5**  
**Liste des circuits**

Date: 6/04/2011

2 x 230V ~ 50Hz

Trikker Exemple 2